

KOMENDI VAN LSB1 - VVB 10 mm²

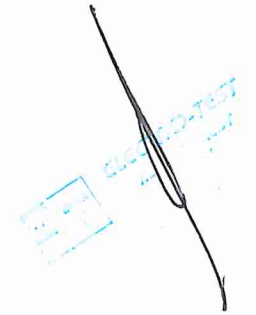

Project:		Dhr. & Mevr. Beernaert - Limburg Stirum laan 144 - 1780 Wemmel	
Adres: De Ridderlaan 68 - 1780 Wemmel		Datum: 8/09/2013	
Omschrijving: eendraadsschema LSB1 + LSB2		Gef. door: FC	
BVBA VAN DEN BROECK SPRL Fabrikant/onderhoudsbedrijf: DHK Conderet ALGEMENE elektrische WERKEN		Rue J. Bruyndonckxstraat 26 1780 Wemmel Tel. 02 460 10 73 Fax 02 460 48 15 BTW 0421.626.336	
Schaal: 1:75		Formaat: A3	Code:

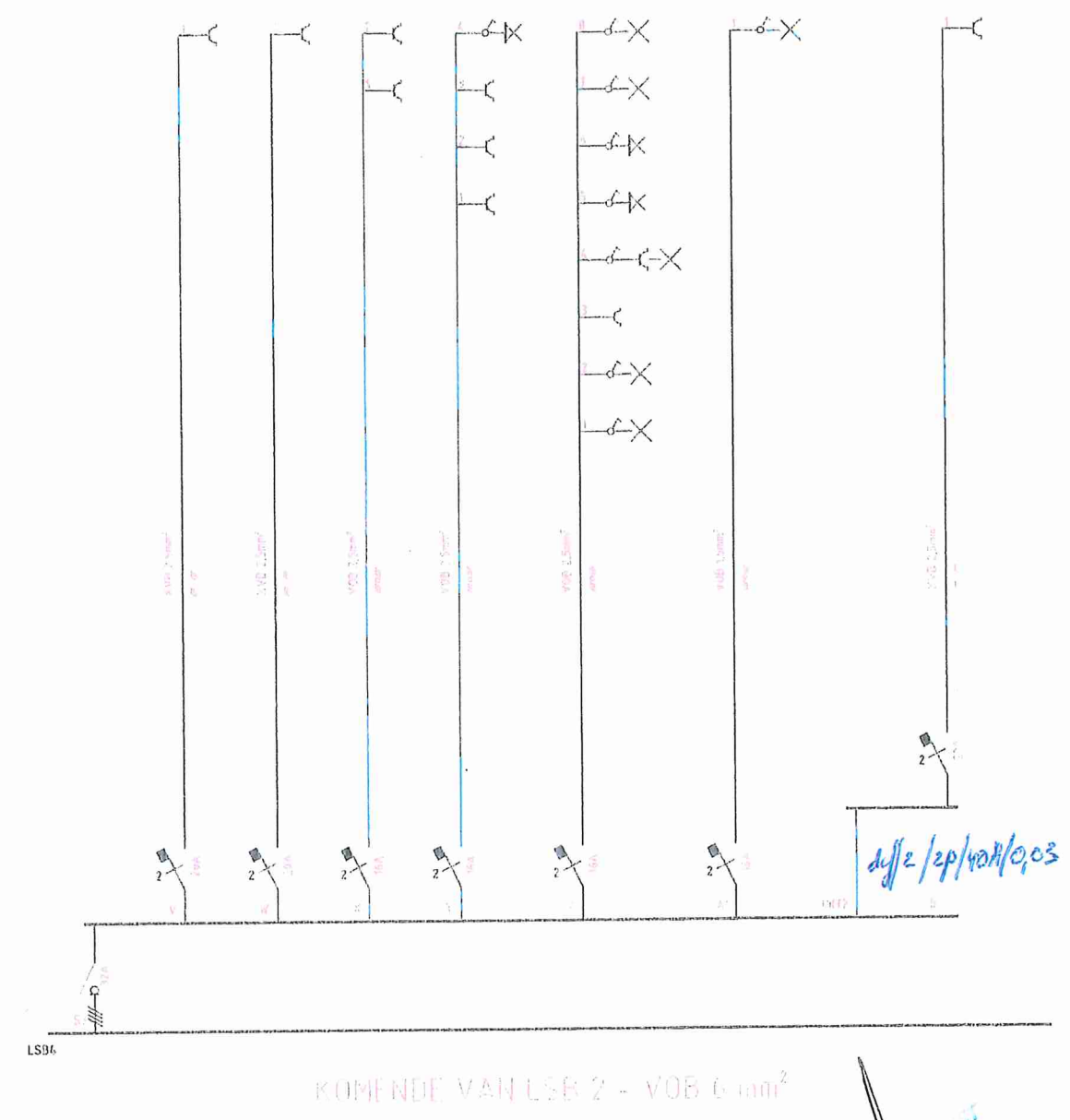
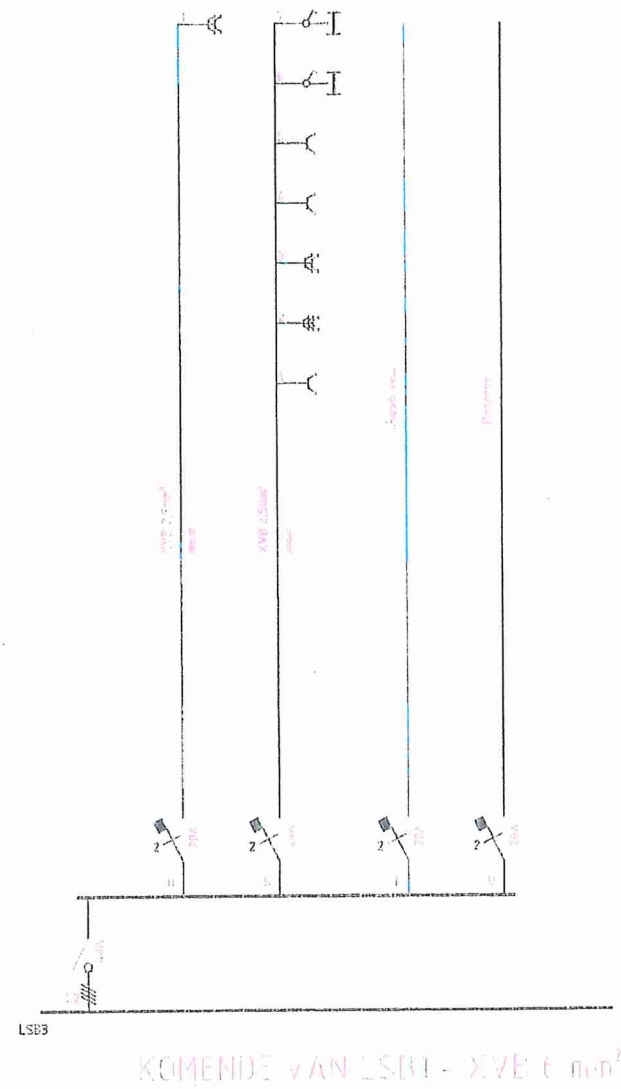

dujz/2p/10/1/0,03

Handwritten signature and date: 8/9/2013

Project:		Dhr. & Mevr. Beernaert - Limburg Stirum laan 144 - 1780 Wemmel	
Adres: De Riddertaan 68 - 1780 Wemmel		Datum:	8/09/2013
Omschrijving: eendraadsschema LSB3 + LSB4		Gef. door:	FC
BVBA VAN DEN BROECK SPRL Ziekteverzuim Administratie DHK Cordes ALGEMENE ELECTRIEKE WERKEN		Rue J. Bruyndonckxstraat 26 1780 Wemmel Tel: 02 460 10 73 Fax: 02 460 48 15 BTW: 0421.626.336	Schaal: 1:75 Formaat: A3 Code:

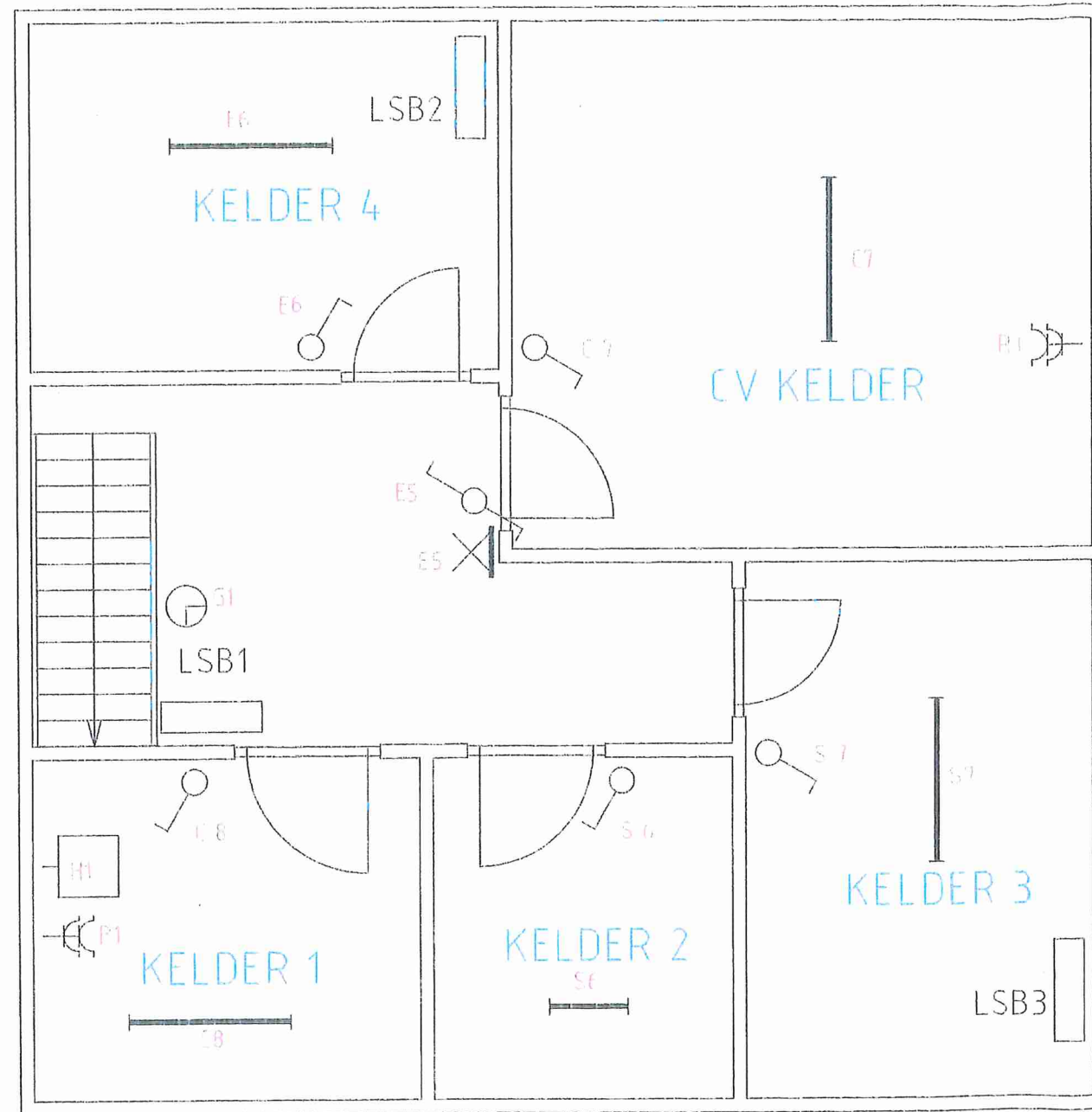

KELDER

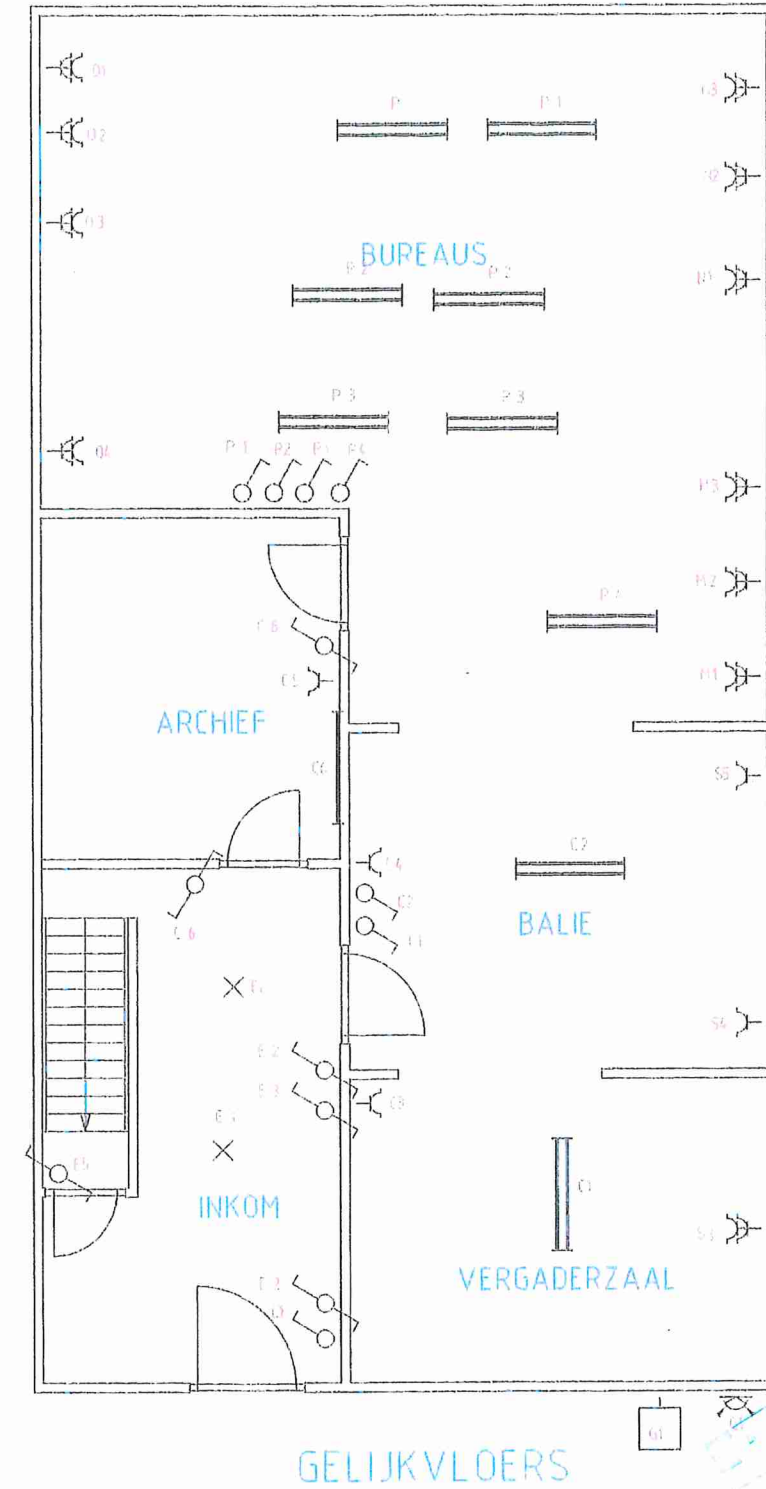

GELIJKVLOERS

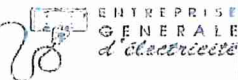
Project:		Dhr. & Mevr. Beernaert - Limburg Stirum laan 144 - 1780 Wemmel	
Adres: De Riddertaan 68 - 1780 Wemmel		Datum: 8/09/2013	
Omschrijving: Situatieplan kelder + gelijkvloers		Get. door: FC	
BVBA VAN DEN BROECK SPRL Zaakvoerder/ Administrateur: Dirk Cordelet ALGEMENE ELECTRIEKEN WERKEN		Rue J. Bruyndonckxstraat 26 1780 Wemmel Tel: 02 460 10 73 Fax: 02 460 48 15 BTW: 0421626336	
		Schaal: 1:75 Formaat: A3 Code:	

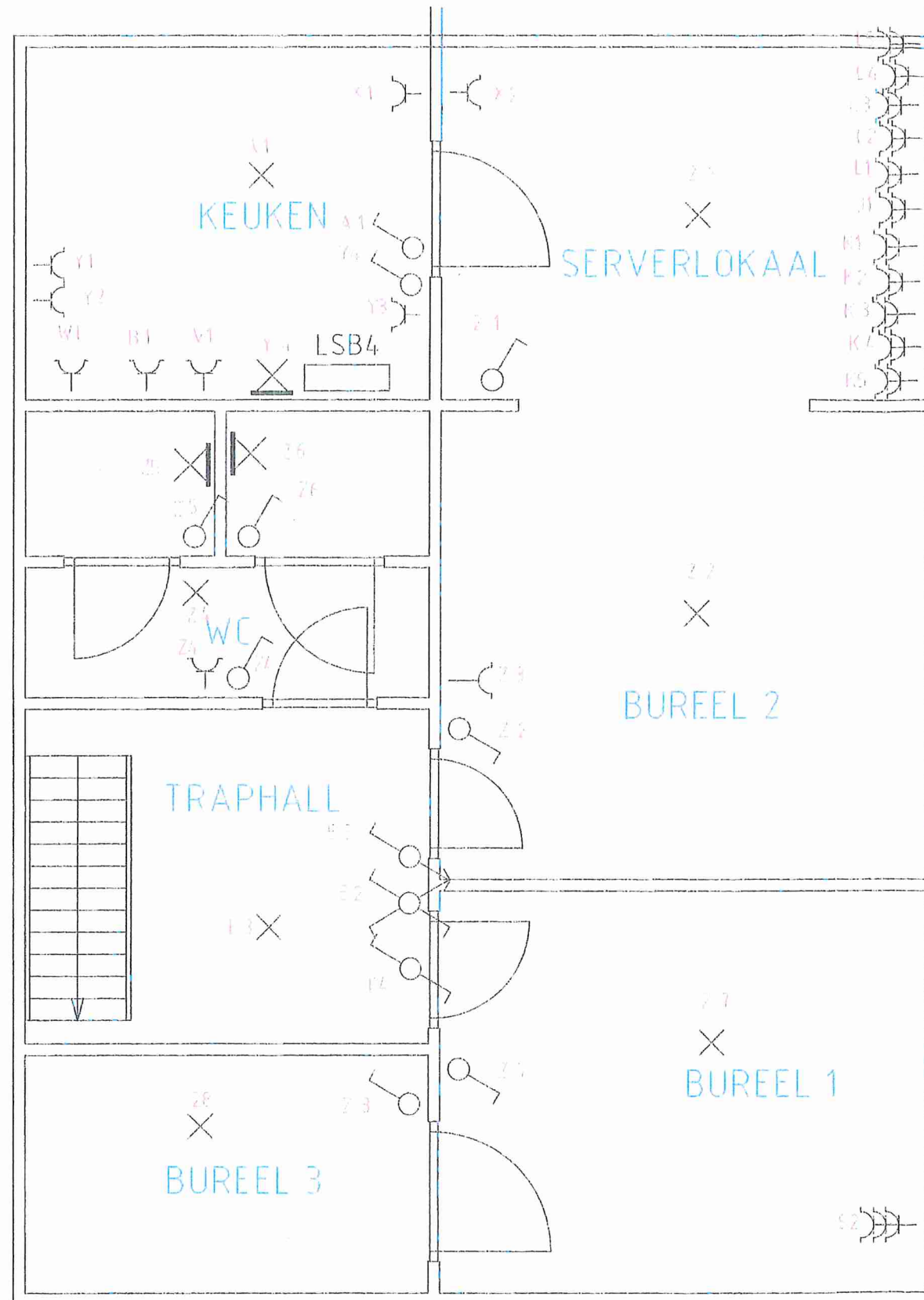

1STE VERDIEPING

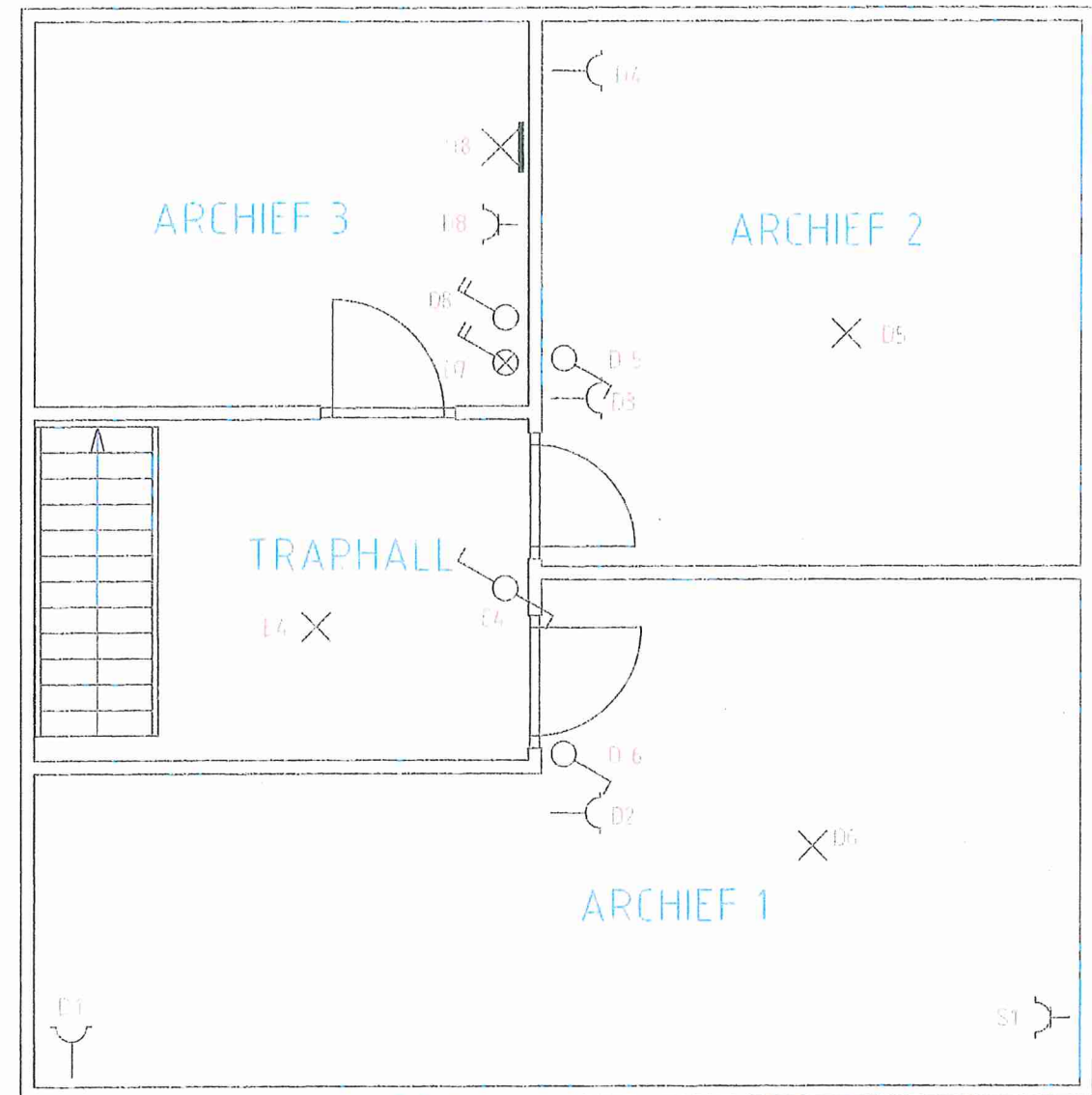

2DE VERDIEPING

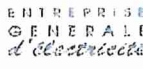
Project:		Dhr. & Mevr. Beernaert - Limburg Stirum laan 144 - 1780 Wemmel		
Adres: De Ridderlaan 68 - 1780 Wemmel		Datum:	8/09/2013	
Omschrijving: Situatieplan 1ste + 2de verdieping		Get. door:	FC	
BVBA VAN DEN BROECK SPRL Zwaaijvoorder/Administrateur DIT Condoel ALGEMENE  ENTREPRISE electrotechnische WERKEN  GENERALE		Rue J. Bruyndonckxstraat 26 1780 Wemmel Tel. 02 460 10 73 Fax: 02 460 48 15 BTW: 0421626336	Schaal:	175
		Formaat:	Code:	
		A3		